



## «SwissDRG-WORKPLACE» rechtzeitig verfügbar

Die schweizweite, tarifwirksame Einführung des SwissDRG-Fallpauschalensystems zur Abgeltung der stationären Leistungen der Spitäler erfolgt am 1. Januar 2012. Vitodata bietet rechtzeitig auf diesen Termin hin das Software-Modul «SwissDRG-WORKPLACE» zur Ergänzung von vitomed2 an. Die offizielle Freigabe erfolgt - nach allen Vernehmlassungen durch den Gesetzgeber - Anfangs Q-4-2011.

Autor: Reto Mettler, CEO Vitodata AG

### SwissDRG - Schnellsicht

SwissDRG (*Swiss Diagnosis Related Groups*) ist das neue Tarifsysteem für stationäre akutsomatische Spitalleistungen, das gemäss der letzten Revision des Krankenversicherungsgesetzes (KVG) die Vergütung der stationären Spitalleistungen nach Fallpauschalen schweizweit einheitlich regelt. Beim Fallpauschalen-System SwissDRG wird jeder Spitalaufenthalt anhand von bestimmten Kriterien, wie Hauptdiagnose, Nebendiagnosen, Behandlungen und Schweregrad, einer Fallgruppe zugeordnet und pauschal vergütet. Die schweizweite, tarifwirksame Einführung von SwissDRG erfolgt am 1. Januar 2012.

Quelle: [www.swissdr.org](http://www.swissdr.org)



Mit vernünftigem Zeit- und Geldaufwand können die gesteckten Ziele erreicht werden!

### Voll integriert in vitomed2

Innerhalb von vitomed2 werden die einzelnen Behandlungen administrativ abgewickelt. Direkt bei der einzelnen Behandlung findet der Anwender im strukturierten Menubaum einen Punkt «SwissDRG». Dieser sogenannte «Node» wird durch einen Parameterschritt am richtigen Ort platziert. Die erforderlichen SwissDRG-Informationen zum Fall werden durch das Ansprechen des Nodes rechts sichtbar.

### Voraussetzungen für das Modul

- vitomed TypIII min. die Version 2.54
- Modul vitoBFS im Einsatz (bitte überprüfen)
- 3M DRG Grouper (Lizenz muss extern beschafft werden, gem. den Lizenzvereinbarungen von SwissDRG)

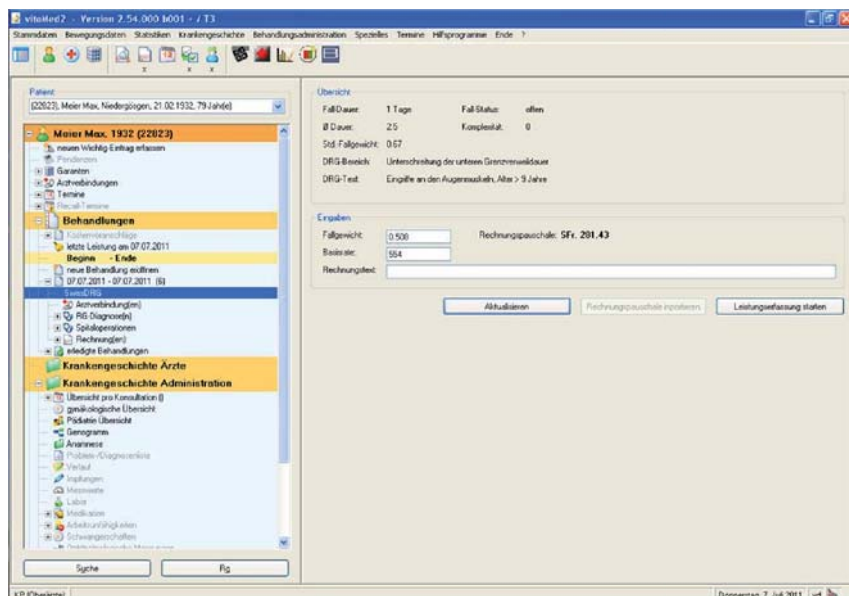

## Produktpreise

	inklusive MwSt	exklusive MwSt
Einmalige Lizenzkosten	CHF 6'696.00	CHF 6'200.00
Jährliche Wartungsgebühren*	CHF 2'700.00**	CHF 2500.00**

Kostenfaktoren für die Installation (wenn die Voraussetzungen erfüllt sind):

- Einsatzpauschale
- Zeitaufwand für die Installation und Instruktion ca. zwei Arbeitsstunden
- Instruktion am Zielort ca. 2 Stunden Individualschulung

### Auftrag auslösen

Wenn Sie das Modul «SwissDRG» bestellen möchten oder wenn Sie weitere Auskünfte wünschen, so wenden Sie sich bitte an [info@vitodata.ch](mailto:info@vitodata.ch) oder wählen Sie die Telefonnummer **052 320 55 55** und lassen Sie sich mit einem Mitarbeitenden des Beraterteams verbinden.

\* Wartungsgebühren im Rahmen eines abgeschlossenen, laufenden Software-Wartungsvertrages.

\*\* Hinweis: Der Kostenansatz für die Wartungsgebühren basiert auf dem Landesindex für Konsumentenpreise. Die Netto-Abonnementskosten werden jährlich den jeweiligen Veränderungen des Landesindex angepasst (Stichtag: 31. Oktober).



**vitodata**

#### Hauptsitz

Vitodata AG  
Deisrütistrasse 10  
8472 Oberohringen  
Telefon 052 320 55 55  
Telefax 052 320 55 66  
[info@vitodata.ch](mailto:info@vitodata.ch)

#### Zweigstelle West

Vitodata AG  
Salomegasse 17  
2503 Biel/Bienne  
Telefon 032 358 22 66  
Telefax 032 358 22 67  
[info@vitodata.ch](mailto:info@vitodata.ch)

[www.vitodata.ch](http://www.vitodata.ch)



**Sie möchten mehr Informationen?  
Telefon 052 320 55 55  
oder [info@vitodata.ch](mailto:info@vitodata.ch)**